

**CHISON**  
Value Beyond Imaging

# SonoEye

Ultraschall zu jeder Zeit - an jedem Ort



[WWW.CHISON.COM](http://WWW.CHISON.COM)



Go light



Go waterproof



Go thumb-play



Go anywhere

# SonoEye

Qualitativ hochwertige Patientenversorgung an jedem Ort

Höchste Mobilität mit einem anpassungsfähigen Design, das vom Pad bis zum Mobiltelefon reicht, und es ermöglicht, Point-of-Care-Anwendungen und allgemeine Untersuchungen durchzuführen.

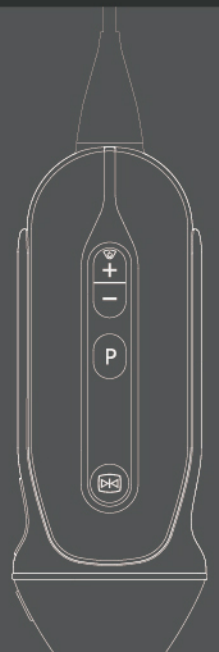



# GO light

50 % des Gewichtes eines Smartphones,  
handliches funktionelles Design

## Multiple devices

Flexible Nutzung von  
Tablet oder Smartphone möglich.



IPX7

## GO waterproof

Wasserdichtes Design – leicht zu reinigen  
und zu desinfizieren.

# GO anywhere

Sonoeye arbeitet mit den besten mobilen Ultraschalltechnologien für den schnellen Einsatz in vielfältigen Situationen.

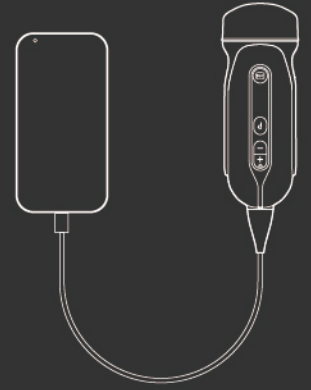

Gefäßzugänge



Notfallmedizin



MSK



Anästhesie



Intensivmedizin



POC Ultraschall

# SonoEye APP

- Ein Klick, um die Untersuchung zu starten.
- Ein Klick, um die Untersuchung zu beenden.
- Einfacher Workflow – so einfach wie die Bedienung Ihres Smartphones.



Gain



Depth

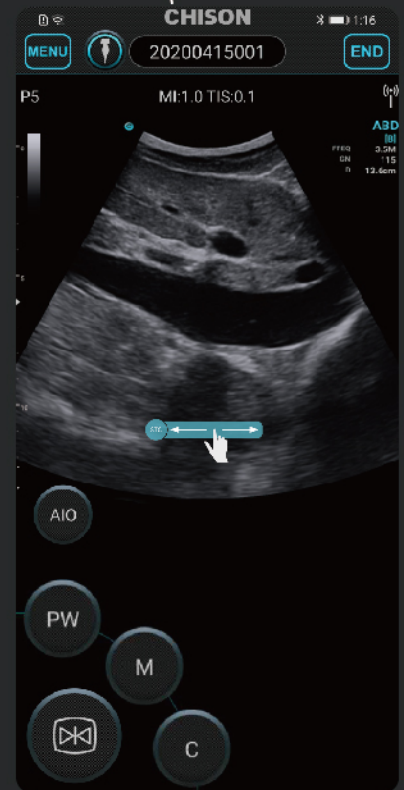

TGC

CHISON Sonoeye bietet vielfältige Lösungen mit unterschiedlichen Schallköpfen für den täglichen Einsatz.



### SonoEye P1

9.0Mhz, 30mm,  
Vaskulär, MSK, Nerven,  
Small Parts,  
Notfallmedizin, etc.



### SonoEye P2

7.5Mhz, 40mm,  
Vaskulär, MSK, Nerven,  
Lunge, Small Parts,  
Notfallmedizin



### SonoEye P3

3.0Mhz, Herz,  
Abdomen, Lunge,  
Notfallmedizin etc.



### SonoEye P5

3.5Mhz, Abdomen,  
FAST, Lunge, OB,  
GYN, Urologie,  
Notfallmedizin etc.

## Verschiedenes Zubehör für jeden Bedarf



Armtasche



Gürteltasche



Kleine Tasche



Tragetasche



stand



Steriler Bezug und Gel

# FAST, Lunge, OB, Gyn. Urologie, Notfallmedizin

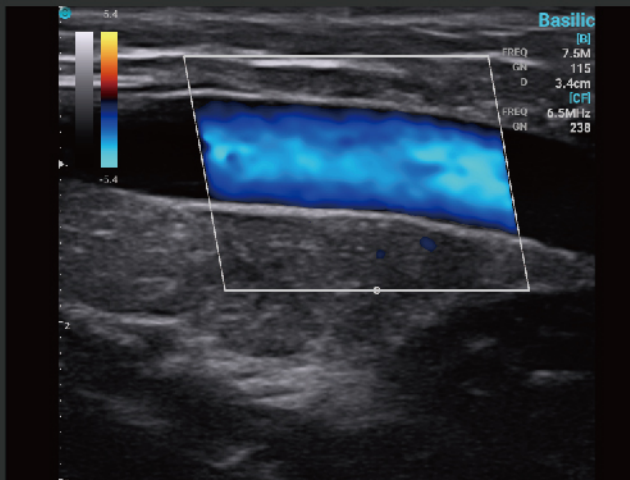

**Basilic Vein, C Mode**

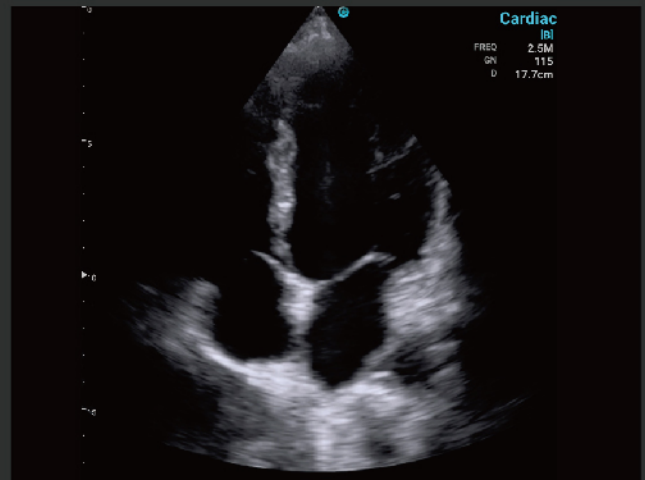

**Cardiac, B Mode**

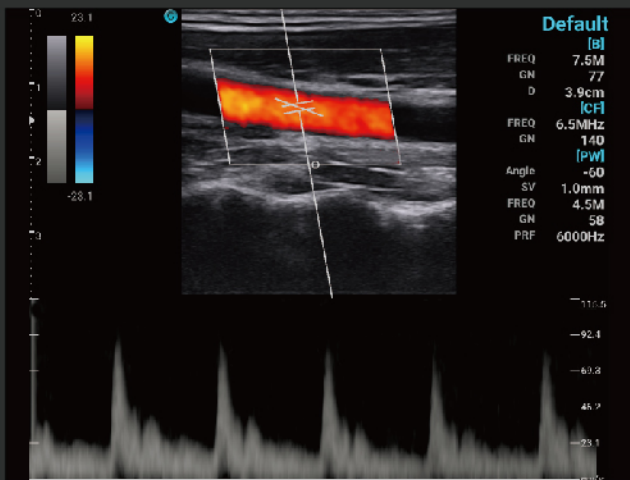

**Carotid, PW Mode**

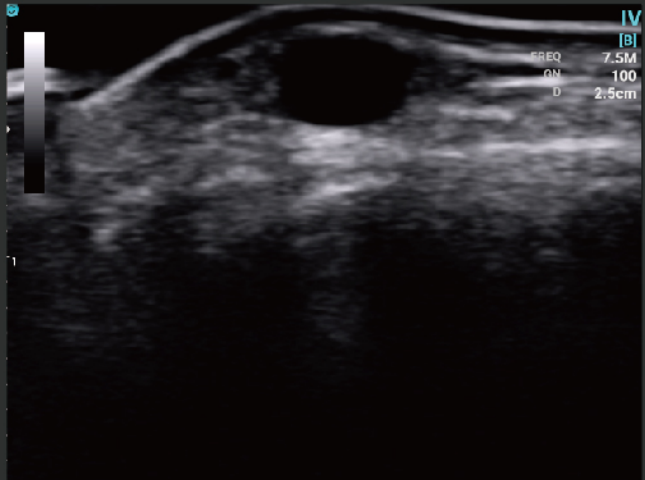

**IV, B Mode**

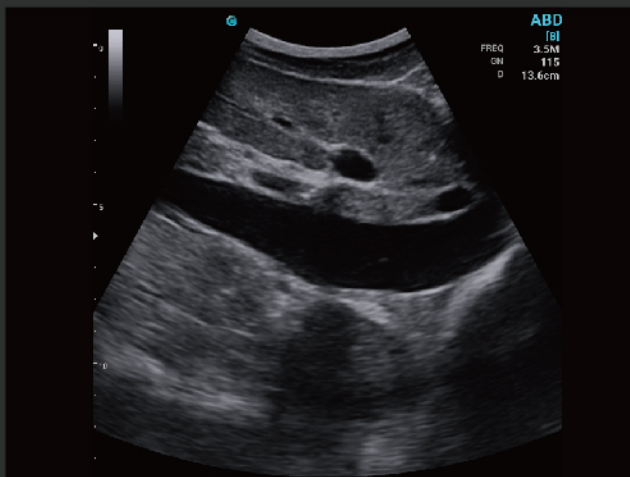

**IVC, B Mode**

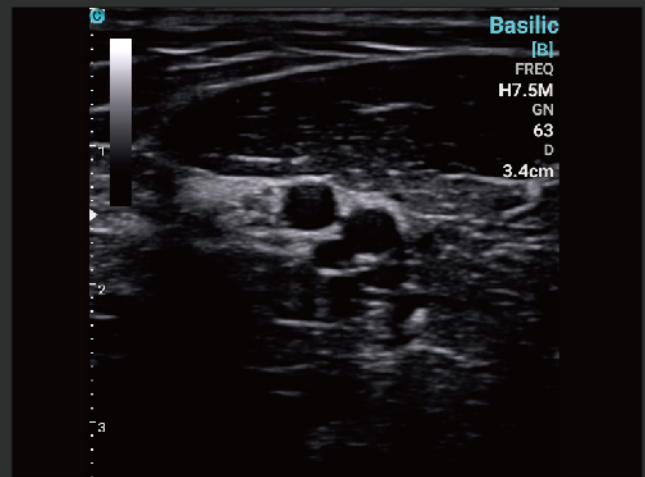

**Ulnar Nerve, B Mode**