Unser Firmenprofil

Von Anfang an hat sich SonoScape verpflichtet gefühlt, hochwertige Medizingeräte für die Gesundheitsversorgung der Menschen zu liefern. SonoScape hat sich dabei auf die Entwicklung und Produktion von Lösungen für den diagnostischen Ultraschall spezialisiert. Mit der Einführung fortschrittlicher Bildgebungstechniken konnten unsere Produkte die diagnostische Genauigkeit verbessern und den Anwendern helfen, zu besseren Resultaten zu gelangen. Seit 2002 waren unsere Produkte für das Wohl von Millionen von Menschen in über 100 Ländern im Einsatz. Unter dieser Perspektive wird SonoScape auch weiterhin mit Innovationen und Leidenschaft effiziente und erreichbare Lösungen anbieten.

Bewertung des Analysten von FROST & SULLIVAN

„Der Frost&Sullivan Award for Growth Leadership wurde der Firma verliehen, die sich mit Spitzenleistungen beim Erzielen der höchsten jährlichen Wachstumsrate der letzten drei Jahre hervorgetan hat… Die Verkäufe der Ultraschallgeräte tragen einen überwältigenden Anteil zum Gesamtumsatz bei und helfen der Firma ihre leitende Stellung zu stärken und die Mitbewerber auf dem Markt hinter sich zu lassen. Mit der wachsenden Durchdringung des Marktes der Mittelklasse- bis High-End-Geräte ist für SonoScape ein signifikantes Wachstumspotential für die Zukunft zu erwarten…“

Die Meilensteine auf unserem Weg

2002: Gründung des Unternehmens in Shenzhen, China
2003: Einführung des SSI-1000: Das erste tragbare15" Farbdoppler-System in China
2004: Einführung des SSI-2000: Das erste Farbdoppler-System auf PC-Basis in China
2005: Überreichung des „High Technology Company“-Preises von der Regierung
2007: Überreichung des „CHINA TOP BRAND“-Preises in der Medizingeräte-Industrie
2007: Einführung des ersten 4D-Echtzeit-Ultraschallsystems in China
2008: Überreichung des Preises als „European Entrepreneurial Company 2008“ von FROST & SULLIVAN
2008: Überreichung des „Flagship Company“-Preises in der Medizingeräte-Industrie in China
2009: Überreichung des „Product Quality Leadership Award 2009“-Preises von FROST & SULLIVAN in London
2011: Überreichung des Reddot-Preises für Produkt-Design für das S20 in Essen
2013 Überreichung des „Ultrasound Market Growth Leadership Award 2013“ von FROST & SULLIVAN
2014 Überreichung des iF Product Design Award 2014 für S9 in München

2014 FROST & SULLIVAN COMPANY OF THE YEAR IN ULTRASOUND MARKET Presented To SONOSCAPE COMPANY LIMITED

2013 FROST & SULLIVAN (ULTRASOUND MARKET GROWTH LEADERSHIP AWARD) Presented to SONOSCAPE COMPANY LIMITED

2008 FROST & SULLIVAN Entrepreneurial Company Award

2009 FROST & SULLIVAN Product Quality Leadership Award

ISO 13485

CE 0197

SonoScape

Yizhe Building, Yuquan Road, Shenzhen, 518051, China
Tel: 86-755-26722890 Fax: 86-755-26722850
E-mail: sonoscape@sonoscape.net www.sonoscape.com

U-S2220150518

SonoScape

Caring for Life through Innovation

SonoScape ziehlt darauf ab, mehr Wert und Effizienz in Ultraschallsysteme hinzuzufügen. S22 wurde entworfen mit einer benutzerfreundlichen Plattform, um die jetzigen und zukünftigen Anforderungen der Benutzer zu befriedigen. Darüber hinaus hat S22 gute Mobilität und ergonomisches Design, die nicht nur die Arbeitseffizienz der Ärzte erhöhen, sondern auch den Patienten ein komfortables Gefühl geben.

Unterstützt von SonoScape's nachgewiesenen Technologien, wird Ihnen S22 hohe Bildqualität anbieten, besonders bei der Entdeckung von Abnormalitäten und kleinen Verletzungen, um die Präzision der Diagnose zu erhöhen.

Herausragende Leistung

Pulse Inversion Harmonic Imaging

Verbesserte Detail- und Kontrastauflösung durch die Reduzierung von Störpixeln und Bildrauschen zur Sichtbarmachung kleiner Verletzungen, Kleinen Teilen und Gefäßen, etc.

Compound Imaging (SCI)

Mit der Compound Imaging-Technologie lässt sich eine verbesserte Kontrast- und räumliche Auflösung und stärkere Durchdringung erzielen, da Störflecken reduziert und Gewebegrenzen angehoben werden. Dies macht S22 durch die bessere Klarheit und die verbesserte Kontinuität ideal für oberflächennahe und Abdominaldarstellungen.

µ-scan

Unsere neue Generation der µ-scan Technologie kann die Sichtbarkeit der Organe und Verletzungen deutlich verbessern. Die High Definition-Bildauflösung unterdrückt Artefakte und erhält dennoch die reale Gewebearchitektur.

Genaue diagnostische Ergebnisse in OB/GYN Anwendung

Volumetrische Sonde der Spitzenklasse

Das angepasste Design der Sonde erlaubt es, dass sich diese frei in der Hand des Arztes bewegen kann und eine flüssige Untersuchung ermöglicht ohne jede Unannehmlichkeit für die Mutter.

Endocavitäre Sonde mit breitem Scanwinkel

Verbunden mit der neuentwickelten Temperatur-Erkennungstechnologie zeigt S22 einen großen Vorteil durch Verkürzung der Untersuchungszeit und gibt den Patienten mehr Sicherheit und weniger Unannehmlichkeit.

Flexible benutzerdefinierte Tasten

Neben dem professionellen OB/GYN-Messpaket ist S22 auch mit benutzerdefinierten OB-Formeln und Kurzbefehlstasten ausgestattet, was die Diagnostik effizienter macht.

Ultrasound-Guided Puncture

Diagnostik und Behandlung mit ultraschallgesteuerter Punktur-Intervention sind sehr beliebt heutzutage. S22 bietet Ihnen eine Reihe von Biopsieführungen für unterschiedliche klinische Anwendungen. Die Biopsie mit der biplanen Sonde für Seed-Implantationen hat inzwischen die Anwendung des Ultraschalls von der Diagnostik zur Behandlung erweitert.

Echtzeit Dual-Imaging

Das Echtzeit Dual-Imaging ermöglicht die gleichzeitige Sichtbarmachung von Anatomie und Blutfluss bei jeder Untersuchung. Mithilfe dieser Sichtbarmachung über die biplane Sonde lassen sich auch Positionen von Verletzungen erkennen.

Herausragende 3D/4D Image-Qualität

Nun können Sie sicherer sein bei Ihren täglichen Untersuchungen und sich ausschließlich auf Ihre Patienten konzentrieren.

Premium Convex-Sonde

Die Breitband-Convex-Sonde kann die Anforderung auch bei unterschiedlichen Patienten zufriedenstellen, da sich tiefere Organe mit einem stärkeren Eindringvermögen untersuchen lassen.

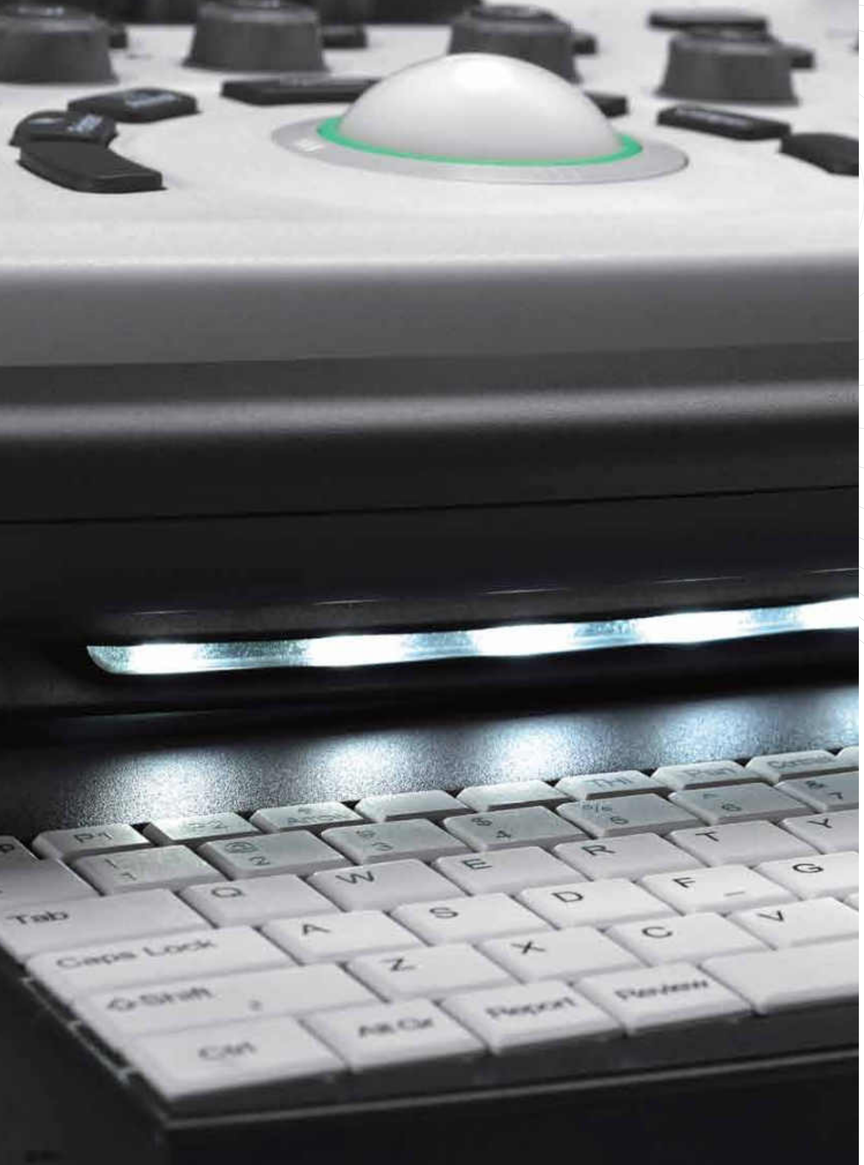

Einfach Scannen mit Vertrauen

S22 besitzt eine außergewöhnliche Leistungsfähigkeit durch die Verbindung von unseren führenden Imaging-Technologien, einzigartigen Sonden und ausgezeichneter Hardware sowie Software.

Ausgezeichnete Bildqualität in 2D auch im Farbmodus

Multi-Beamformer, hochauflösende und hochfrequente Sonden und neuzeitliche Ultraschalltechnologien: All dies kann Ihnen helfen, feine Änderungen in der Anatomie und kleine Strukturen zu entdecken.

Echtzeit-Panoramic-Imaging

Die Echtzeit Panoramic-Imaging-Technologie bietet ein erweitertes Anzeigefeld, wodurch sich räumlichen Strukturen sowohl in 2D- als auch im Farbmodus besser darstellen lassen.

Hohe Empfindlichkeit des Blutflusses

S22 gibt den Ärzten mehr Vertrauen in die Diagnose-Ergebnisse. Es kann leicht Blutflussinformationen erfassen, kleine Blutgefäße besser anzeigen und mehr Details bei geringen Flussgeschwindigkeiten anbieten.

Wide Scan

Das erweitere Bildfeld bei dieser Technologie kann Ihnen mehr Informationen zur schnellen Diagnose anbieten. Mithilfe dieser Technologie lassen sich Verletzung im peripheren Gewebe unterscheiden und bessere Lösung finden.

Ultraschall Vorzüge für Jedermann

S22 ist stolz auf seine schlanken Konturen mit dem intuitiven Lösungspaket, das die Ärzte befähigt, sich mehr auf die Patienten und weniger auf den Operationsprozess zu konzentrieren. Optimiertes Dateimanagement, innovatives Layout des Bedienpultes und SonoScape's einzigartige Ultraschalltechnologien werden allen Ansprüchen von Ärzten und Patienten gerecht.

Brandneue und Leistungsfähige Plattform (VIS)

Verbesserter Arbeitsablauf

Das verbesserte, einfach zu erlernende Arbeitsablauf-Tool hilft den Ärzten, Ultraschall-Untersuchungen leichter, schneller und angenehmer durchzuführen. S22 bietet eine fortschrittliche Gesamtlösung zur Voreinstellung, zum Verwalten, Analysieren, Berichten und Management der Patientendatenbank von die Untersuchungen.

Kundenspezifische Funktionen

Die Anwender können nach eigener Vorstellung die Parameter und Messungen voreinstellen und dadurch die Operationen im hohen Grad vereinfachen.

M-Tuning One Button Optimierung

Diese automatische Funktion hilft, die Geschwindigkeit und Bildqualität in B-, Farb- und PW-Modi zu verbessern, was die Anwendung in klinischen Bereichen optimiert.

Schlankes und Ultrakompaktes Design

18.5-Zoll hochauflösender Weitwinkel- LED Bildschirm

Anti-Flimmer-Technologie , vertikal und horizontal drehbar

8-Zoll Touch Screen

Bedienpult und Tastatur

Das neue Layout der hinterleuchteten Silikontasten ist geeignet sich den Anwendungsgewohnheiten der Ärzte anzupassen. Zusammen mit der mehrsprachigen Eingabetastatur kann das Layout die Anwendererfahrung in hohem Masse verbessern.

4 aktive Sondenbuchsen plus 1 Pencil-Sonde Steckdose werden Ihre Anforderungen in jeder Anwendung befriedigen

Eingebaute Batterien

Die intelligente stabile Strom-Lösung kann eine andauernde Untersuchung von 2.5 Stunden ohne externe Stromversorgung unterstützen
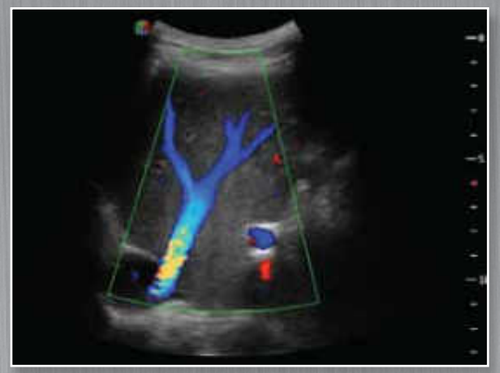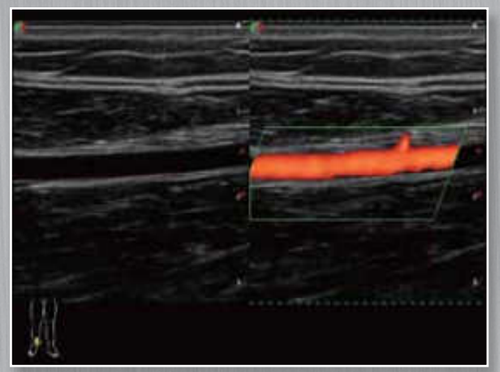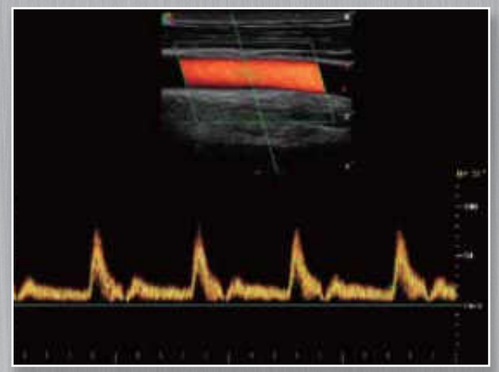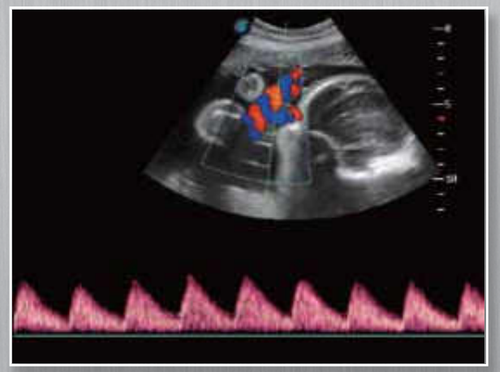
4 Flexible Räder mit Verriegelungen